



prgP
Programas
de Reordenamento
e Gestão da Paisagem



aigP
Áreas Integradas
de Gestão
da Paisagem

oigP
Operações Integradas
de Gestão da Paisagem



Transformar a Paisagem: Planear, Envolver e Evidenciar

22 setembro 2025

A transformação da Paisagem

O **Programa de Transformação da Paisagem (PTP)**, aprovado em 2020 em Conselho de Ministros dedicado às Florestas, é dirigido a **territórios de floresta vulneráveis**.

*Inscreve-se nas orientações e compromissos de política definidos do **Programa Nacional de Política do Ordenamento do Território (PNPOT)**, cumprindo as medidas de política que visam «valorizar o território através da paisagem» e «ordenar e revitalizar os territórios da floresta.*

*Contribui para a **concretização do Programa Nacional de Ação do Plano Nacional e Programas Regionais de Gestão Integrada de Fogos Rurais (PNGIFR e PRGIFR)**, com alinhamento nas orientações estratégicas Valorizar e Cuidar dos Espaços Rurais.*

***Concorre para a execução das metas do Plano de Recuperação e Resiliência (PRR)**, nomeadamente para a reforma/investimento RE-C08-i01: Transformação da Paisagem dos Territórios de Floresta Vulneráveis.*

Programa Nacional de Política do Ordenamento do Território (PNPOT)

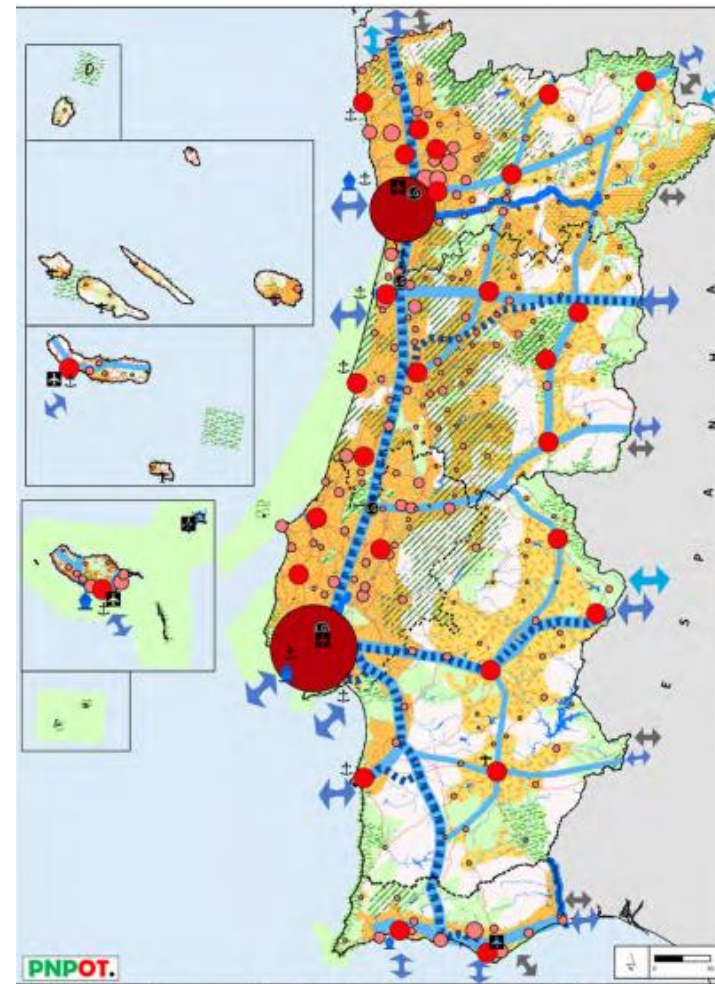
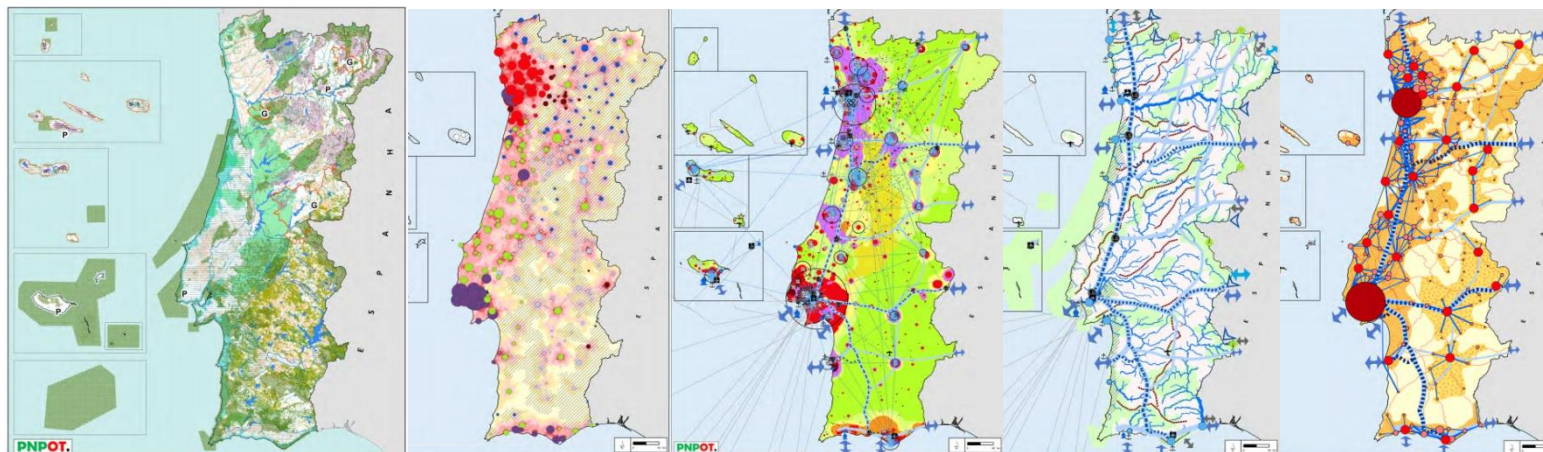

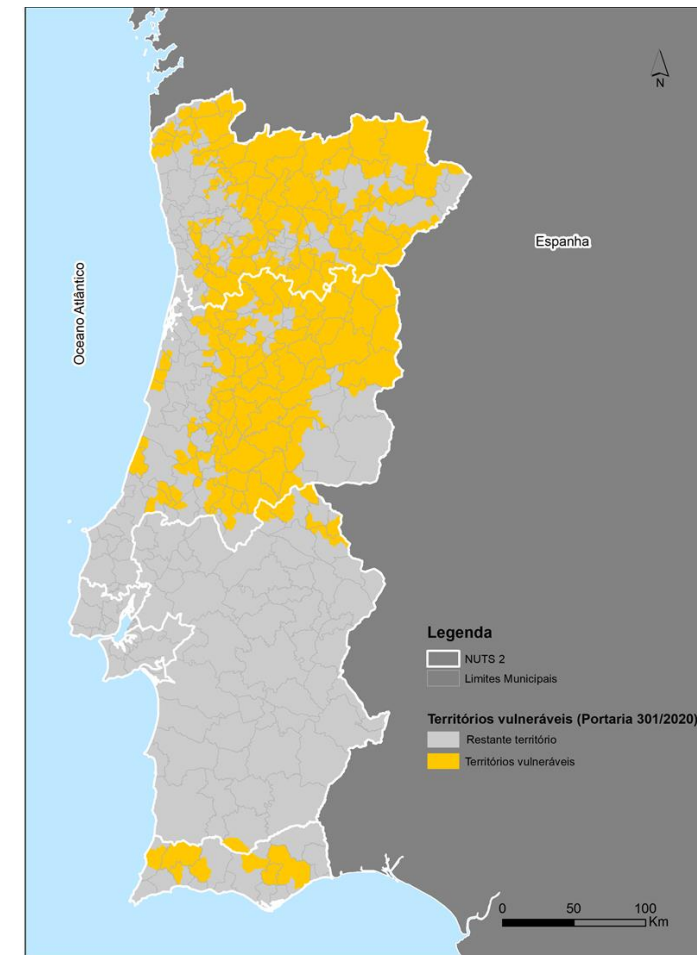

	População (n.º)	População %
Portugal	10 344 802	100%
Territórios Vulneráveis	1 386 873	13%

	Freguesias (n.º)	Freguesias %
Portugal	3091	100%
Territórios Vulneráveis	1279	41%

	Área (km²)	Área %
Portugal	92 256	100%
Territórios Vulneráveis	33 079	36%

3 Objetivos transversais

Aumentar Resiliência
Valorizar Território
Dinamizar Economia



O Programa de Transformação da Paisagem

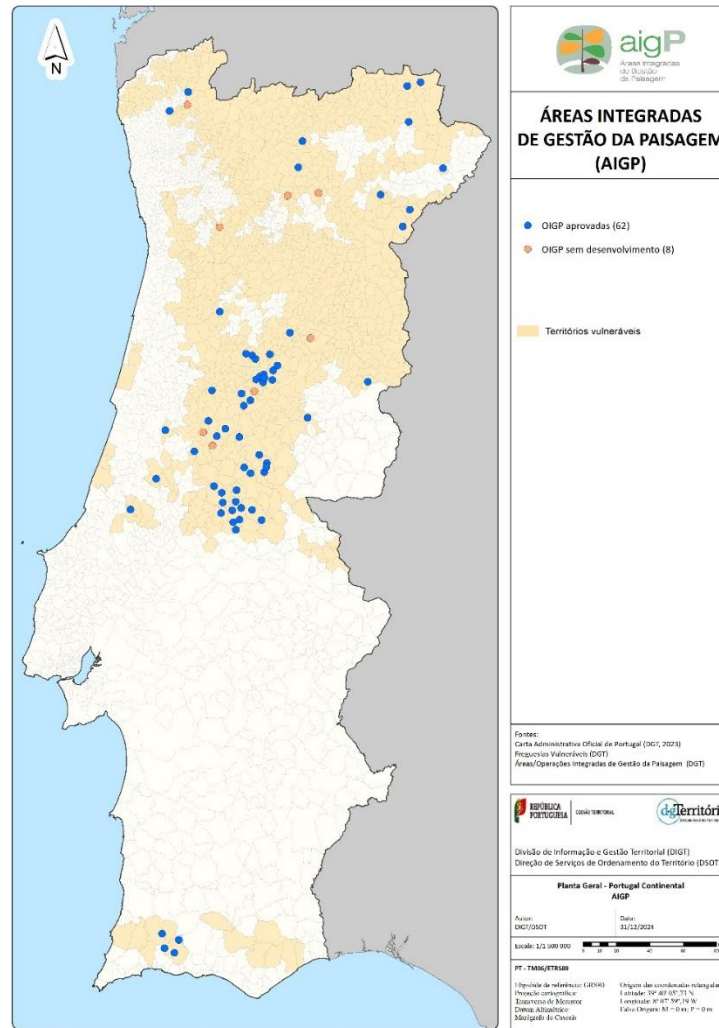
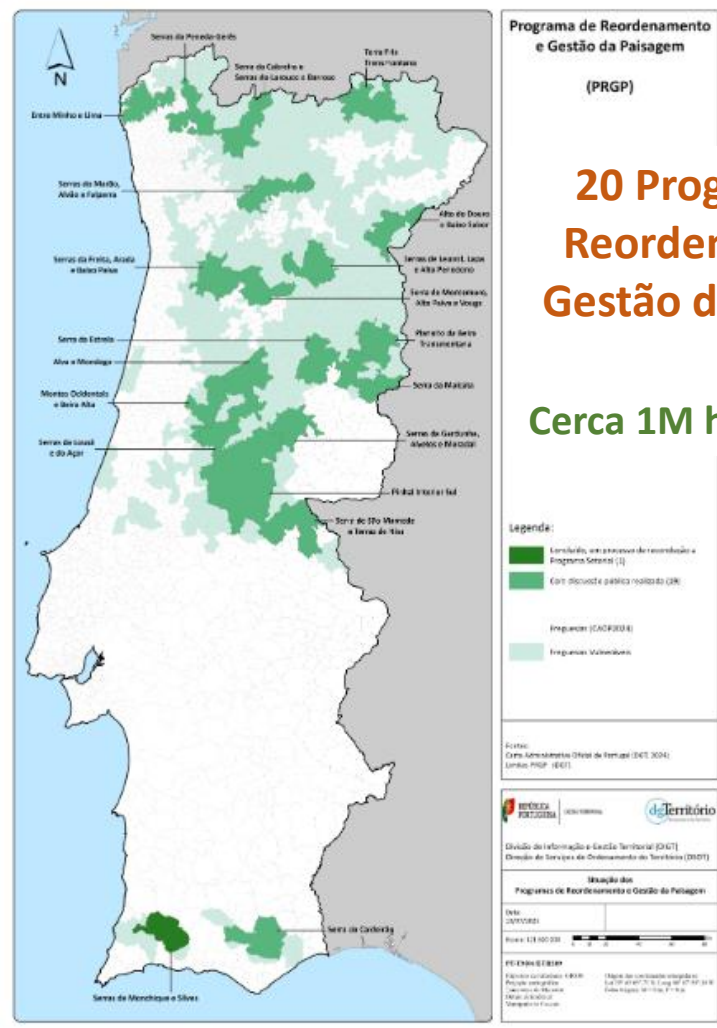

62 Operações Integradas de Gestão da Paisagem

Financiamento PRR- até 2025- 1º semestre 2026

33 Municípios
17 Entidades Gestoras

127 551,3 ha de área programada
100 728,4 ha aprovada/validada

213 814 936,22 € investimento validado
166 346 003,17 € investimento contratualizado
2 122,7€/ha (valor médio)

(d) território

Elaboração das Propostas

As OIGP são elaboradas pela respetiva Entidade Gestora e a sua preparação está orientada por documentos e Orientações Técnicas:

- [OIGP - Quadro de Referência de Apoio à Elaboração das Propostas](#)
- [Orientação Técnica](#) com informação sobre as regras e procedimentos dos apoios financeiros do Plano de Recuperação e Resiliência (PRR)
- [Orientação Técnica](#) que define os apoios a 20 anos, dirigidos à gestão e manutenção das OIGP

Modelo de dados geográficos

PRGP / BASE PARA O MODELO DE DADOS DA PLANTA DE PAISAGEM

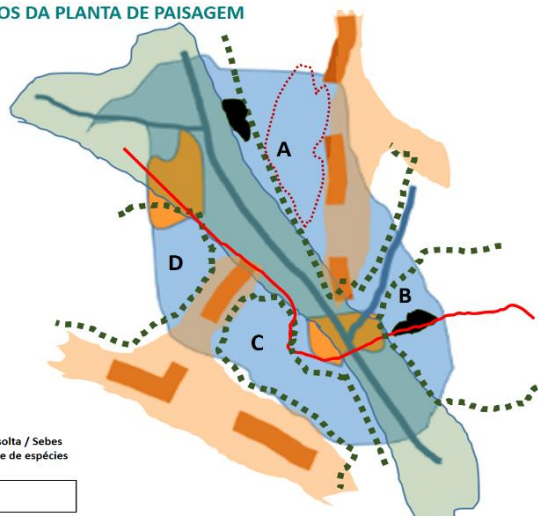
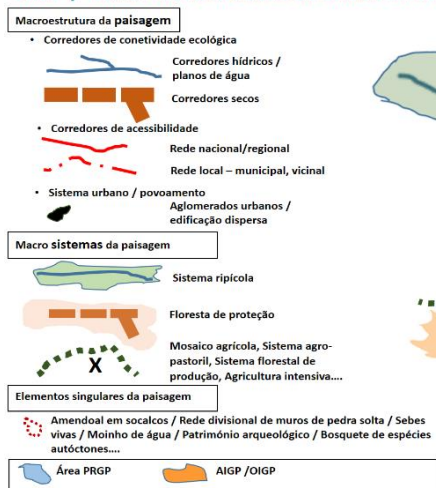

Planta Ocupação do Solo Proposta POSP

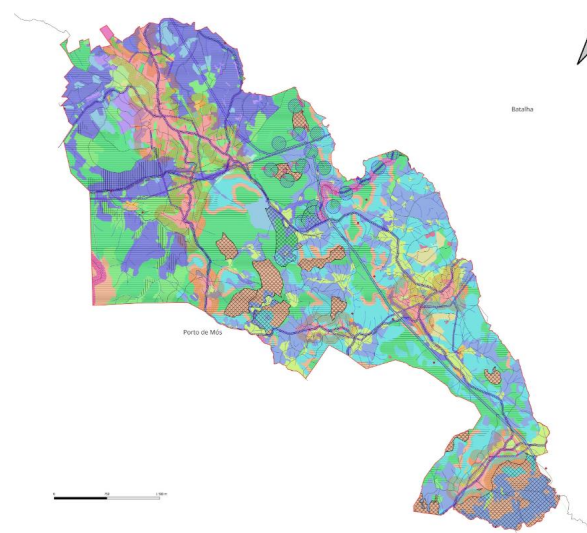

Planta Desenho da Paisagem

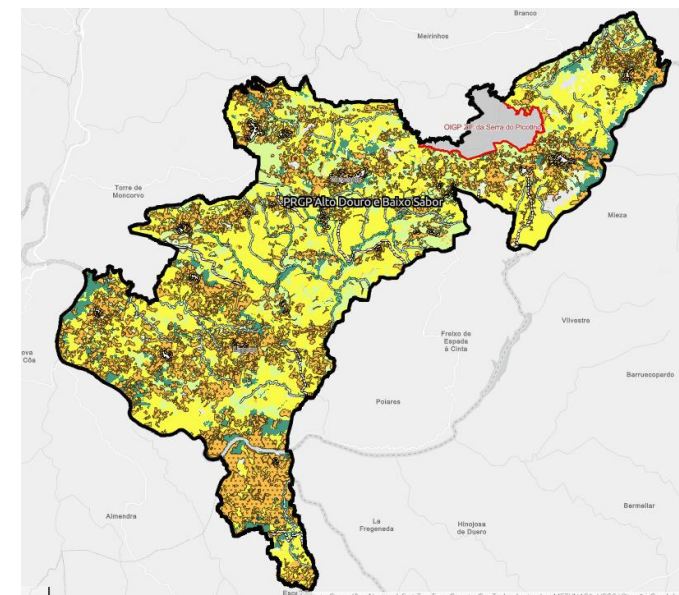

Q OIGP - Área Contratualizada

Pesquisa por:

Nome da OIGP

Nº de candidatura do FA

- Tudo -

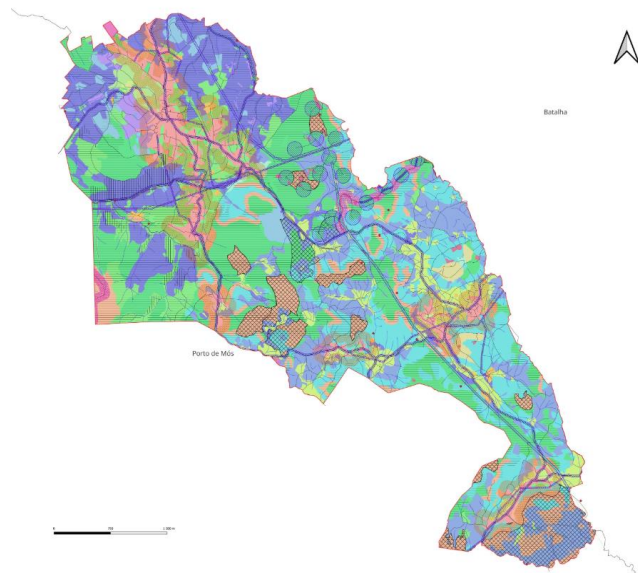

Aplicar

Redefinir

OIGP - ÁREAS CONTRATUALIZADAS

OIGP

OIGP

Área de intervenção

AIGP

OIGP - Área Contratualizada

OIGP - Investimento PRR

Validada - com investimento PRR

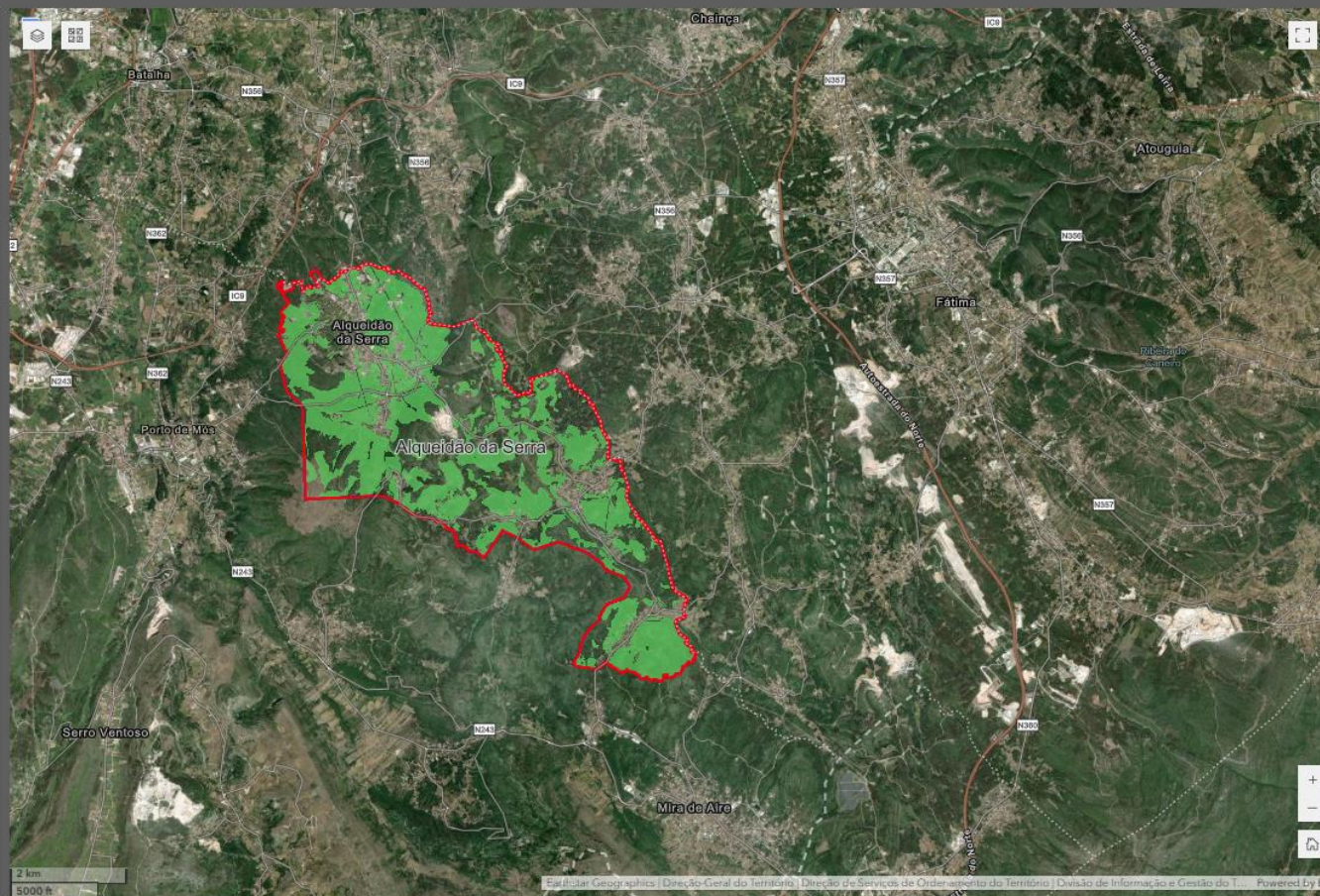



aigP
Áreas Integradas
de Gestão
da Paisagem

Operações Integradas
de Gestão da Paisagem

[illegible]

➤ Análises com base em Informação Geográfica

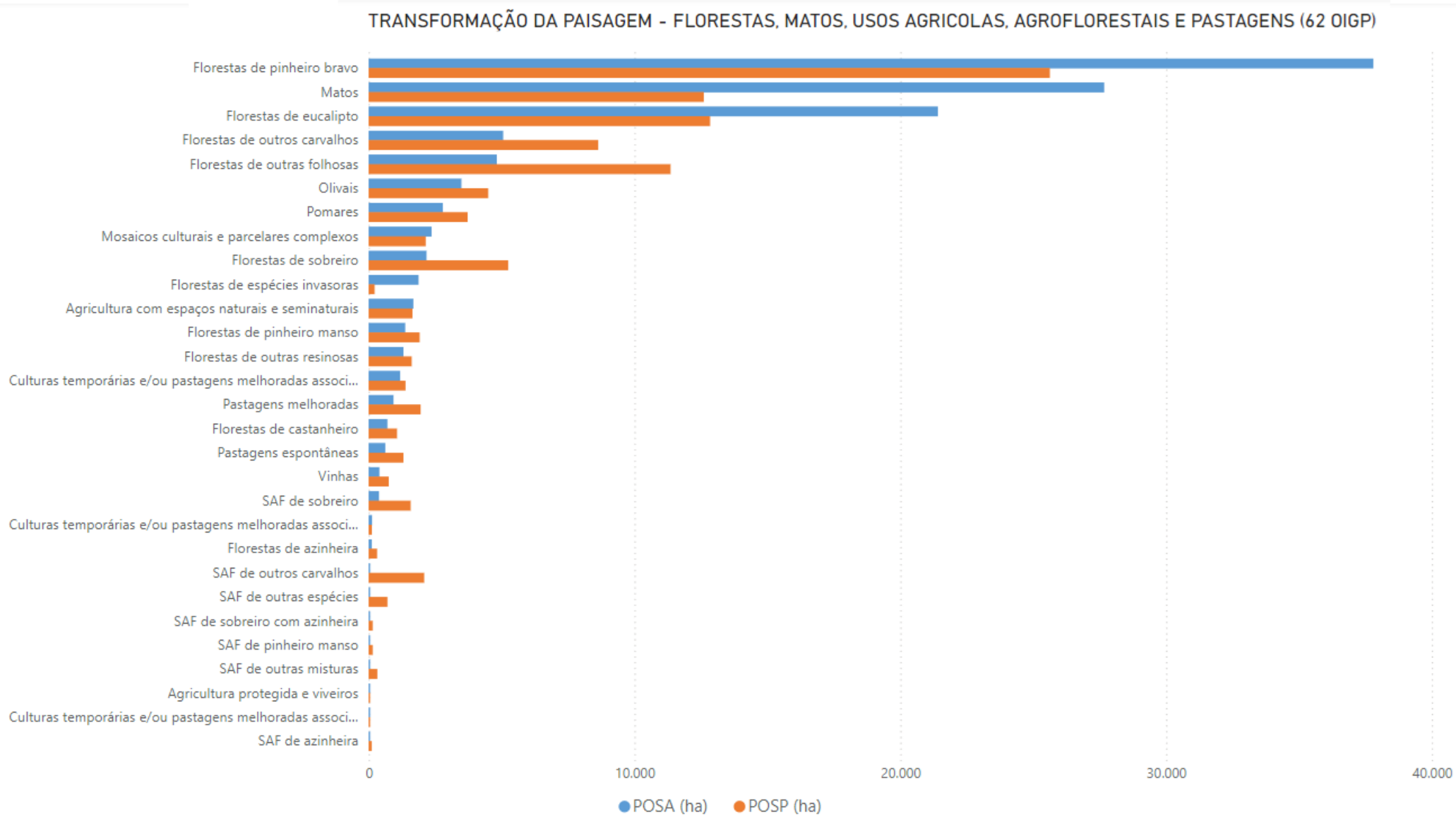

Preparar a Monitorização-Evidenciar

Indicadores harmonizados

PNPOT
PNGIFR
AAE

Indicadores para Monitorização das Dinâmicas do Território

3 Objetivos transversais

Aumentar Resiliência
Valorizar
Dinamizar

1. Vulnerabilidade do território a fogos rurais

Designação	Unidade	Periodicidade
1.1 Área ardida (total)	ha	Anual
1.2 Área ardida (superior 500 ha por fogo)	ha	Anual
1.3 Recorrência de áreas ardidas (≥2 eventos)	ha	Quinquenal
1.4 Número de ignições anuais	n.º	Anual
1.5 Proporção de Áreas Estratégicas de Mosaicos de Gestão de Combustível com gestão efetiva	%	Anual
1.6 Proporção da Rede Primária de Faixas de Gestão de Combustíveis com gestão efetiva	%	Anual
1.7 Proporção da Rede Secundária de Faixas de Gestão de Combustíveis com gestão efetiva	%	Anual
1.8 Proporção de área de Interface de áreas edificadas executada	%	Anual

2. Aptidão dos solos e serviços prestados pelos ecossistemas

Designação	Unidade	Periodicidade
2.1 Proporção de extensão de vegetação rípícola intervencionada	%	Anual
2.2 Proporção de área da Estrutura de Conetividade Ecológica intervencionada	%	Anual
2.3 Proporção da área de florestas de espécies invasoras	%	Anual
2.4 Proporção da área de Reserva Agrícola Nacional (RAN) ou Regional (RAR) ocupada por agricultura	%	Bienal
2.5 Proporção da área de agricultura (culturas anuais, vinhas, pomares, oliveais, mosaicos de culturas)	%	Bienal
2.6 Proporção da área de floresta (sobreiro, outros carvalhos, outras folhosas, eucalipto, pinheiro bravo, pinheiro manso)	%	Bienal
2.7 Proporção da área silvopastoril	%	Bienal
2.8 Proporção de matos	%	Bienal
2.9 Proporção de pastagens	%	Bienal
2.10 Proporção de áreas artificializadas	%	Bienal
2.11 Transformação da paisagem	ha	Bienal
2.12 Densidade de orlas verdes	Km/Km2	Bienal
2.13 Área de zonas rípícolas	ha	Bienal
2.14 Perda de vegetação em áreas de floresta e matos	ha	Bienal

3. Valor do território e economia

Designação	Unidade	Periodicidade
3.1 População residente	n.º	Anual
3.2 Taxa de crescimento efetivo da população	%	Anual
3.3 Fogos concluídos em construções novas para habitação familiar	n.º	Anual
3.4 Reabilitação do edificado para habitação familiar	%	Anual
3.5 Rendimento bruto declarado por habitante	€	Anual
3.6 Novas explorações agrícolas instaladas	n.º	Anual
3.7 Valor Acrescentado Bruto (VAB) das empresas dos setores da agricultura, produção animal, caça, floresta e pesca	€	Anual
3.8 Área de floresta certificada	ha	Anual
3.9 Dormidas nos estabelecimentos de alojamento turístico	n.º	Anual
3.10 Capacidade de alojamento em estabelecimentos de alojamento turístico	n.º	Anual
3.11 Taxa líquida de ocupação cama nos estabelecimentos de alojamento turístico	%	Anual
3.12 Projetos de animação turística (recreio e lazer)	n.º	Anual
3.13 Área abrangida por projetos no mercado voluntário de carbono	ha	Anual
3.14 Candidaturas aprovadas (PEPAC, P Regional, FA)	n.º	Anual

Orientações para Monitorização- Evidenciar

A monitorização da implementação dos PRGP é efetuada no âmbito do SMOS e do sistema de monitorização do PNA SGIFR, sendo reportada ao Fórum Intersectorial do PNPOT, a par com o REOT, produzido de 2 em 2 anos;

Os relatórios de monitorização da implementação dos PRGP serão suportados por uma bateria de indicadores a consolidar no âmbito do Observatório do Ordenamento do Território e Urbanismo (OOTU).

Base de Dados Nacional de Cartografia



Ortofotomapas resolução 25cm



LIDAR (10 pontos por m2)



O Processo de Planeamento e Monitorização





prgP
Programas
de Reordenamento
e Gestão da Paisagem



aigP
Áreas Integradas
de Gestão
da Paisagem



oigP
Operações Integradas
de Gestão da Paisagem



Transformar a Paisagem: Planear, Envolver e Evidenciar